Logisnext

AXIA EM

Serie SBV/SBF12-16N3(I)(S)(R)

APILADOR CON PLATAFORMA

1,25-1,60 toneladas

ALTO RENDIMIENTO
FUNCIONAMIENTO INTUITIVO

La serie de apiladores con plataforma compactos y versátiles AXIA EM de 1,25 y 1,6 toneladas es la elección perfecta para aplicaciones de apilado en altura, preparación de pedidos y transporte en espacios reducidos



ESPECIFICACIONES

SBV12N3	SBV16N3	SBF16N3IS
SBV12N3I	SBV16N3I	SBF16N3SR
SBF12N3R	SBV16N3S	SBF16N3SS
SBF12N3S	SBF16N3R	
SBF12N3IR	SBF16N3S	
SBF12N3IS	SBF16N3IR	

CUANDO LA FIABILIDAD LO ES TODO...

MITSUBISHI FORKLIFT TRUCKS

AXiA EM

Serie SBV/SBF12-16N3(I)(S)(R)

APILADOR CON PLATAFORMA

1,25-1,6 toneladas

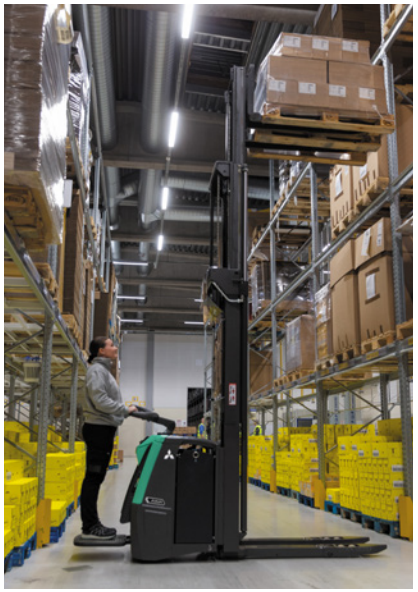



Esta serie dispone de apiladores con plataforma con barras laterales opcionales para uso en espacios reducidos, modelos con plataforma fija y entrada trasera para operaciones más ágiles donde es necesaria una mayor protección del operador y modelos de plataforma fija con entrada lateral para facilitar la entrada y salida de la máquina por ambos lados para aplicaciones de picking. También hay disponibles modelos con patas anchas, que ofrecen más flexibilidad a la hora de manipular palets y también sistemas de transporte de cargas cerrados o especiales. Estos modelos también admiten el uso de diferentes implementos especiales de manipulación como espolones, pinzas, rodillos, etc.

La AXiA EM tiene un resistente chasis de 4 puntos con un motor diseñado para aumentar la tracción y la estabilización de forma proporcional a la carga. Esta solución garantiza una estabilidad permanente de la carretilla para poder trabajar con productividad y confianza.

FRENOS

- **Frenado regenerativo de alta eficiencia**
  Parte de la carga se devuelve a la batería, lo que se traduce en un control más eficaz y un menor desgaste de los frenos.

CONDUCCIÓN

- **Potente motor de tracción de CA**
  Excelente tracción, funcionamiento suave, silencioso y controlado, mayor duración del turno y menor necesidad de mantenimiento.
- **Controlled Cornering System**
  La máquina detecta la velocidad y el ángulo de giro y reduce la velocidad para conseguir mayor estabilidad y precisión en los giros.
- **Rueda de tracción de gran tamaño**
  El radio mayor incrementa el ciclo de vida de la rueda y reduce las vibraciones en superficies irregulares para una conducción más confortable.

SISTEMAS ELÉCTRICOS Y DE CONTROL

- **Sistema de elevación de control combinado**
  Control de elevación y descenso con potenciómetro.
- **Batería de Li-Ion integrada**
  La opción de carga rápida elimina la necesidad de baterías extra y permite un funcionamiento 24/7. (Opción)
- **Conector montado en la batería**
  El conector está en el interior de una bandeja, lo que evita el riesgo de enganche de algún cable suelto al cambiar la batería.
- **Conectores eléctricos sellados**
  El compartimento sellado evita los fallos del sistema y la corrosión a causa del agua y el polvo.

HORQUILLAS Y MÁSTIL

- **Horquillas resistentes y cónicas**
  Estructura soldada de alta resistencia con puntas cónicas para facilitar la inserción en el palet. Acceso más rápido, fácil y seguro a palets en estantes o pilas.
- **Elevación de patas**
  Mejora la altura al suelo en rampas, pendientes y superficies irregulares y permite manipular dos palets. (Solo modelos I)
- **Patas de extensión anchas**
  Las patas incorporan de serie ruedas en tándem. Los modelos con patas anchas incluyen horquillas forjadas de perfil bajo. El espacio libre permite utilizar diferentes accesorios de manipulación especializados. (Solo modelos con patas anchas)
- **Mástil robusto y con una excelente visibilidad**
  El diseño optimizado mejora la visibilidad de las horquillas y la carga.
- **Transición suave y sin impacto entre las etapas del mástil**
  Los amortiguadores de Vulkollan garantizan un movimiento más silencioso en toda la carrera de elevación.
- **Parada de la carga en modelos con elevación inicial**
  Una prestación que permite una alineación más rápida, fácil y segura durante el apilado doble de palets.
- **Entrada suave del carro de la horquilla**
  La operación es mucho más silenciosa, gracias a la amortiguación hidráulica del cilindro de elevación libre.

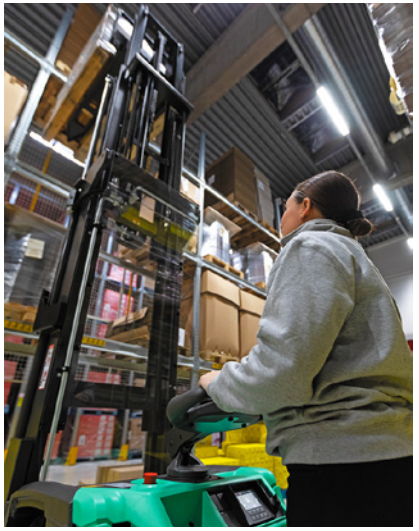



Si quiere más información sobre la AXiA EM no dude en visitar nuestro sitio web

mft2.eu/axiaemsbv-es

AXiA EM
Serie SBV/SBF12-16N3(I)(S)(R)
APILADOR CON PLATAFORMA

1,25-1,6 toneladas





BASTIDOR Y CARROCERÍA

- **Chasis robusto y compacto**
  Diseñado para operaciones exigentes, con una gran resistencia y una elevada capacidad residual. La carretilla, estrecha y compacta, destaca especialmente en espacios reducidos.
- **Componentes compartidos entre apiladores y transpaletas**
  Los costes de servicio e inactividad se reducen al mínimo y permiten una experiencia de usuario más coherente para una mayor familiaridad y productividad.
- **Diseño de alta estabilidad**
  Se han optimizado la tracción, la amortiguación y la estabilidad para trabajar en armonía y ofrecer unos inigualables niveles de maniobrabilidad y estabilidad, lo que es especialmente beneficioso en tareas de apilado.

COMPARTIMENTO Y CONTROLES DEL OPERADOR

- **Cabezal del timón ergonómico ErgoSteer**
  Cabezal del timón de diseño vanguardista, resistente a impactos, con botones de gran tamaño y fácil acceso ubicados a una distancia ergonómica patentada para reducir el cansancio y ofrecer un funcionamiento más seguro. Certificación IP65.
- **Brazo de timón convencional**
  La opción con dirección mecánica estándar permite un control sencillo de la dirección para operaciones de menor exigencia. El diseño articulado permite un timón más compacto y optimizado que en la mayoría de apiladores.
- **Dirección asistida**
  La dirección asistida permite utilizar un brazo de timón corto con un ángulo de giro reducido para tomar curvas de forma cómoda, precisa y controlada. (Opción)
- **Dirección pivotante**
  La dirección asistida eléctrica sin brazo reduce el cansancio del operador en combinación con la plataforma ergonómica. (Opción)
- **Plataforma amortiguada**
  Las plataformas plegables y las plataformas de entrada lateral y trasera cuentan con amortiguación para reducir al mínimo las vibraciones y los baches para una mayor comodidad para el operador. (Todos los modelos)
- **Amortiguación eléctrica ajustable EasyRide**
  La exclusiva tecnología de amortiguación eléctrica permite al operador ajustar la plataforma a su peso o según sus preferencias, toda una ventaja en aplicaciones en rampas, superficies irregulares o en largas distancias. (Opción en carretillas con plataforma fija)
- **Barras laterales plegables**
  Las barras laterales ergonómicas y acolchadas se pueden mover hacia arriba o hacia abajo y se pueden adaptar fácilmente según las necesidades de las diferentes operaciones. (Opción)
- **Sensor de presencia del operador**
  Bloquea el movimiento de la carretilla y del mástil si el operador no está presente.
- **Función de avance lento y timón elevado**
  Dos prestaciones que refuerzan la seguridad y el control en espacios reducidos. (Opción en carretillas con plataforma plegable)
- **Tres modos de trabajo a elegir (PRO, ECO y Easy)**
  Diferentes modos de conducción: PRO para conductores avanzados, ECO para un consumo de energía reducido y Easy para el transporte de productos delicados o para principiantes.

OTRAS CARACTERÍSTICAS

- **Funciones de acceso rápido**
  Permiten acceder de forma fácil y rápida a todas las áreas para realizar comprobaciones y labores de mantenimiento.
- **Compartimento de almacenaje**
  El operador puede guardar herramientas y otros objetos necesarios.





Si quiere más información sobre la AXiA EM no dude en visitar nuestro sitio web

mft2.eu/axiaemsbv-es